

**PLAN DE AMPLASAMENT**  
SC. 1:500  
NUMAR CADASTRAL..... 5179/2

<b>PROPRIETAR CLADIRE</b> Numele si prenumele S.C. "MEDEUS PRODIMPEX & CO" S.A. Adresa, Judet - Localitatea : Bucuresti Str. Parcului nr.20, Sector 1	<b>PROPRIETAR TEREN</b> Numele si prenumele S.C. "MEDEUS PRODIMPEX" S.A. Adresa, Judet - Localitatea : Bucuresti Str. Parcului nr.20, Sector 1 Executant THEOTOP Semnatura ing. <i>[Signature]</i> Nume si prenume: Fomov Mihai	<b>ADRESA BUNULUI IMOBIL</b> Judet: Localitatea: BUCURESTI STR. PARCULUI Numarul 20, Parcela 2, Sector 1 Autorizat de ONCGC Aut. Nr. 0128 din 16.04.99	<b>ONCGC</b> OFICIUL JUDETEAN CADASTRU GEODEZIE SI CARTOGRAFIE Nr. inreg. .... din ..... RECEPTIONAT Inspector .....
---	--	--	--

4K2  
411



PLAN DE AMPLASAMENT

SC. 1:500

NUMAR CADASTRAL 5179/3

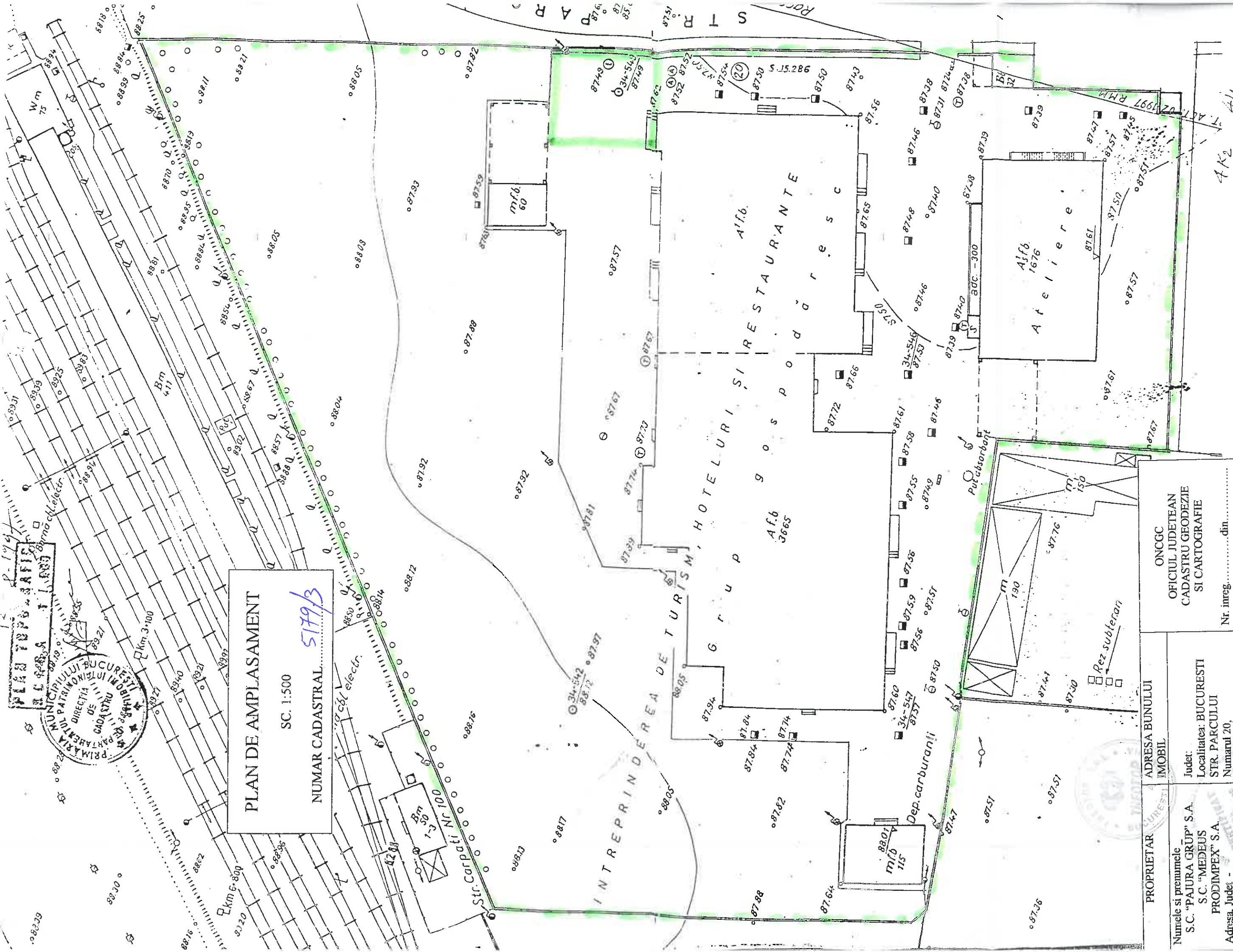
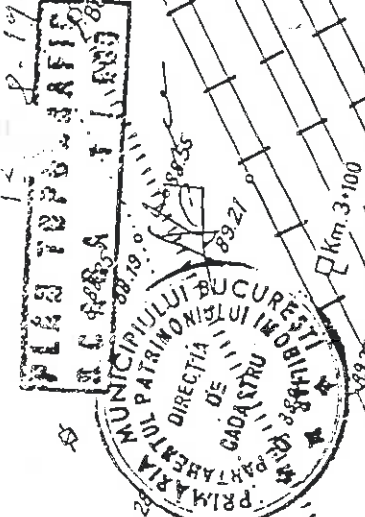

<p><b>PROPRIETAR</b></p> <p>Numele si prenumele S.C. "PAJURA GRUP" S.A. S.C. "MEDEUS PRODIMPEX" S.A. Adresa, Judet - Localitatea : Bucuresti Str. Parcului nr.20, Sector 1 Executant THEOTOP Semnatura ing. <i>[Signature]</i> Nurne si prenume: Fomov Mihai</p>	<p><b>ADRESA BUNULUI IMOBIL</b></p> <p>Judet: Localitatea: BUCURESTI STR. PARCULUI Numarul 20, Parcela 3, Sector 1 Autorizat de ONCGC Aut. Nr. 0128 din 16.04.99</p>	<p><b>ONCGC OFICIUL JUDETEAN CADASTRU GEODEZIE SI CARTOGRAFIE</b></p> <p>Nr. inreg. .... din .....</p> <p>RECEPTIONAT Inspector... <i>[Signature]</i></p>
--	--	---







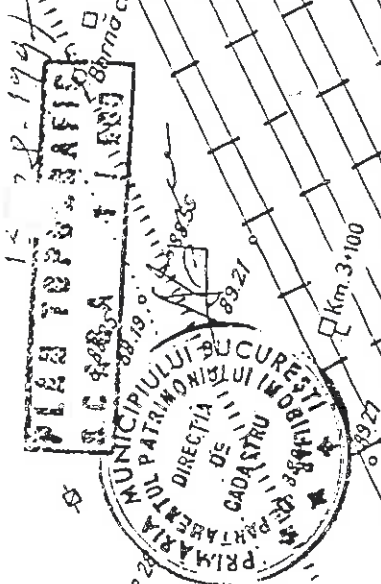

**PLAN DE AMPLASAMENT**  
 SC. 1:500  
 NUMAR CADASTRAL... 5179/5

<b>PROPRIETAR</b> Numele si prenumele S.C. "PAJURA GRUP" S.A. Adresa, Judet - Localitatea : Bucuresti Str. Parcului nr 20, Sector 1	<b>ADRESA BUNULUI IMOBIL</b> Judet: Localitatea: BUCURESTI STR. PARCULUI Numarul 20, Parcela 5, Sector 1	<b>ONCGC</b> <b>OFICIUL JUDETEAN</b> <b>CADASTRU GEODEZIE</b> <b>SI CARTOGRAFIE</b> Nr. inreg. .... din <b>RECEPTIONAT</b> Inspector
Executant <b>THEOTOP</b> Semnatura ing. <i>[Signature]</i> Nume si prenume: Fomov Mihai	Autorizat de ONCGC Aut. Nr. 0128 din 16.04.99	Nume si prenume: <i>[Signature]</i> RECEPTIONAT Inspector

AK2  
 411



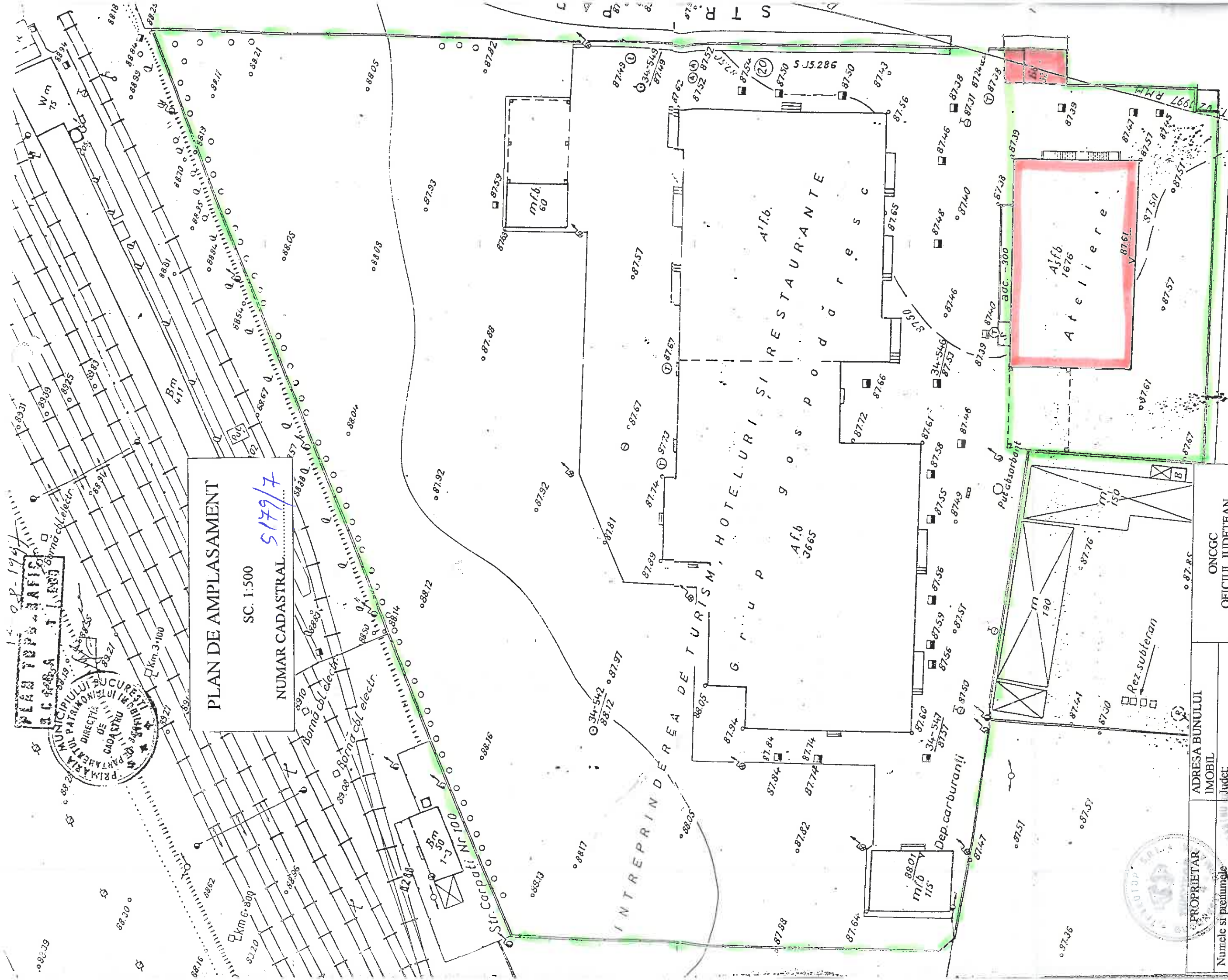
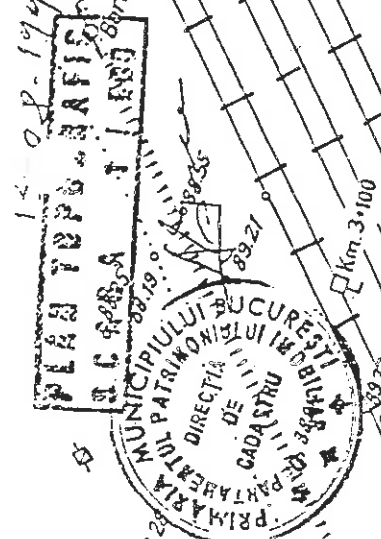

PLAN DE AMPLASAMENT  
 SC. 1:500  
 NUMAR CADASTRAL..... 5179/7

PROPRIETAR Numele si prenumele S.C. "PAJURA GRUP" S.A. Adresa, Judet - Localitatea : Bucuresti Str. Parcului nr.20, Sector 1	ADRESA BUNULUI IMOBIL Judet: Localitatea: BUCURESTI STR. PARCULUI Numarul 20, Paroasa 7, Sector 1	ONCGC OFICIUL JUDEȚEAN CADASTRU GEODEZIE SI CARTOGRAFIE
	Executant THEOTOP A. Semnatura ing Nume si prenume: Fomov Mihai	Autorizat de ONCGC Aut. Nr. 0128 din 16.04.99

4K2  
 411





PLAN DE AMPLASAMENT

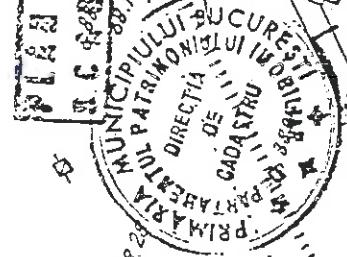

PLAN DE AMPLASAMENT  
SC. 1:500  
NUMAR CADASTRAL 5179/6



PROPRIETAR	ADRESA BUNULUI IMOBIL	ONCGC
Numele si prenumele S.C. "PAJURA GRUP" S.A. S.C. "CO - SPAL" S.A. S.C. "MEDEUS PRODIMEX" S.A. Adresa, Judet - Localitatea : Bucuresti Str. Parcului nr.20, Sector 1	Judet: Localitatea: BUCURESTI STR. PARCULUI Numarul 20, Parcela 6, Sector 1	OFICIUL JUDETEAN CADASTRU GEODEZIE SI CARTOGRAFIE  Nr. inreg. .... din .....
Executant THEOTOP Sennatura ing. w Nume si prenume: Fomov Mihai	Autorizat de ONCGC Aut. Nr. 0128 din 16.04.99	RECEPTIONAT Inspector .....





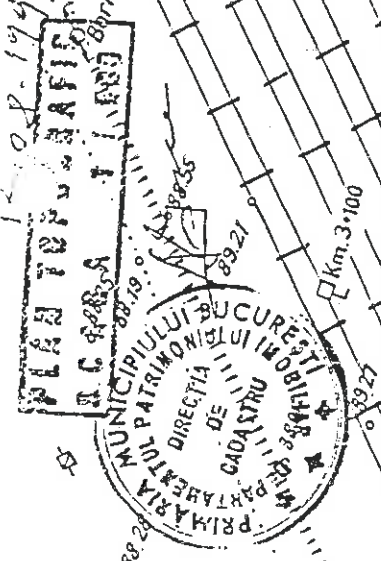

**PLAN DE AMPLASAMENT**  
 SC. 1:500  
 NUMAR CADASTRAL 5179/8



PROPRIETAR Numele si prenumele S.C. "PAJURA GRUP" S.A. S.C. "MEDEUS PRODIMPEX" S.A. Adresa, Judet - Localitatea : Bucuresti Str. Parcului nr.20, Sector 1 Executant THEOTOP Semnatura ing. V. J. J. J. Nume si prenume Fomov Mihai	ADRESA BUNULUI IMOBIL Judet: Localitatea: BUCURESTI STR. PARCULUI Numarul 20, Parcela 8, Sector 1	ONCGC OFICIUL JUDETEAN CADASTRU GEODEZIE SI CARTOGRAFIE Nr. inreg. .... din: ..... CADASTRU SI CARTOGRAFIE MUNCII SI TURISMULUI BUCURESTI
	Autorizat de ONCGC Aut. Nr. 0128 din 16.04.99	RECEPTIONAT Inspector .....



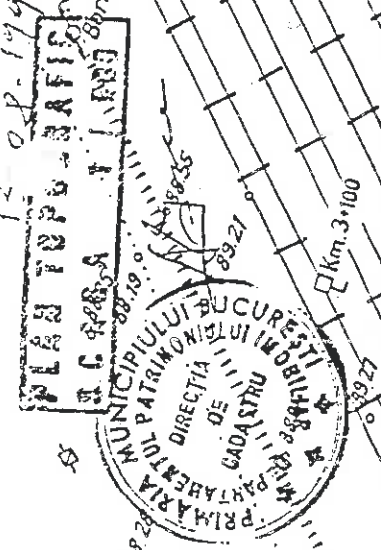

**PLAN DE AMPLASAMENT**  
 SC. 1:500  
 NUMAR CADASTRAL 5179/9

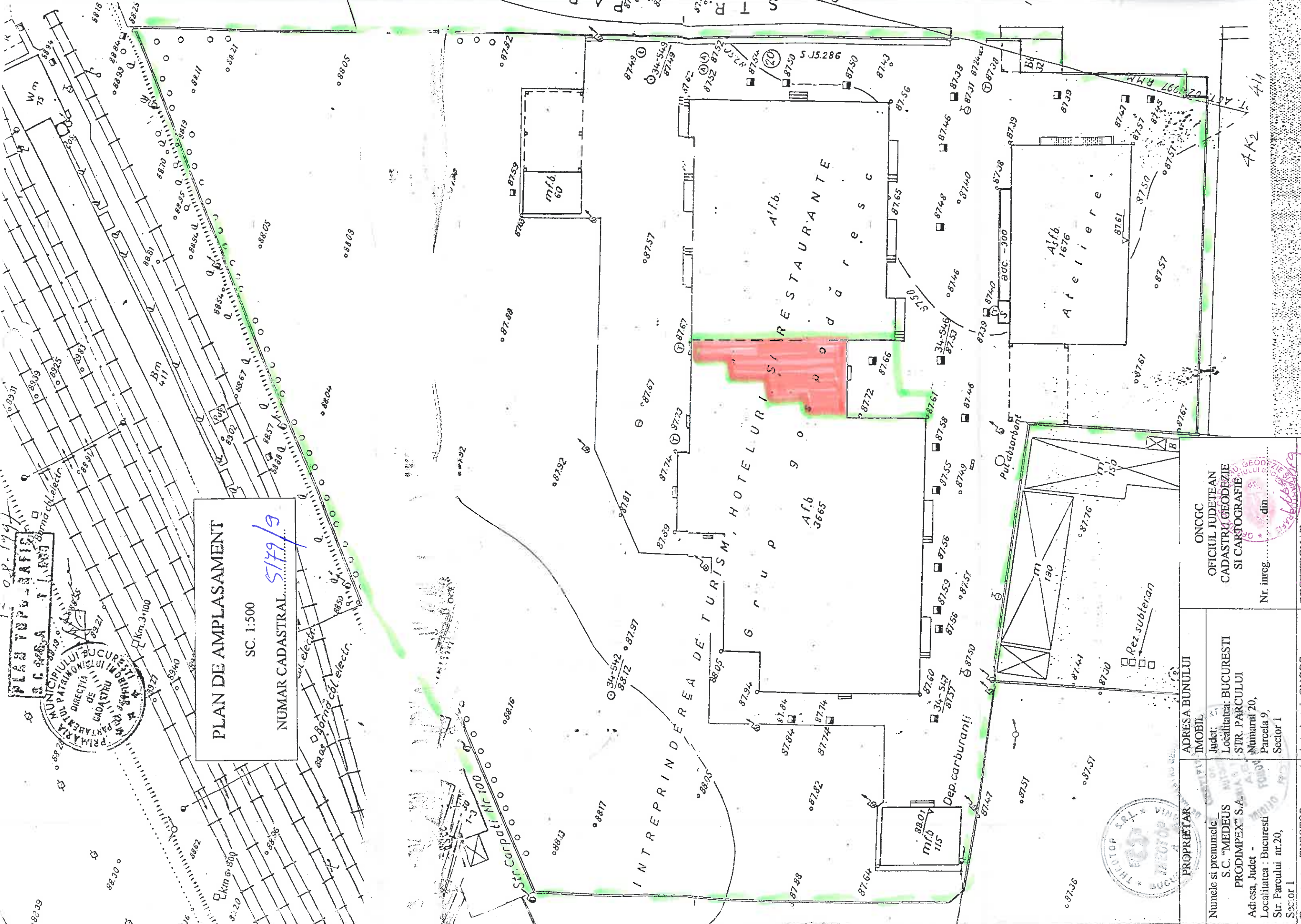

PROPRIETAR	ADRESA BUNULUI IMOBIL	ONCCG
Numele si prenumele S.C. "MEDEUS PRODIMPEX" S.A.	Judet: BUCURESTI Localitatea: BUCURESTI STR. PARCULUI Numarul 20, Parcela 9, Sector 1	OFICIUL JUDETEAN CADASTRU GEODEZIE SI CARTOGRAFIE
Adresa, Judet - Localitatea: Bucuresti Str. Parcului nr.20, Sector 1		Nr. inreg. .... din .....





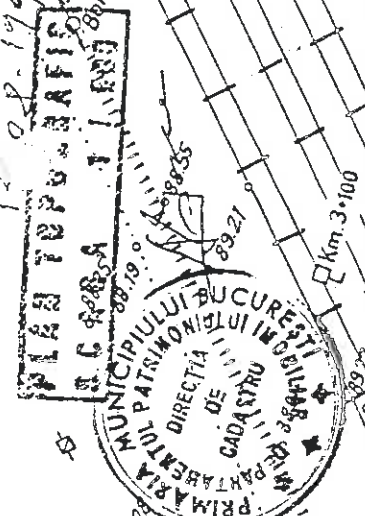

PLAN DE AMPLASAMENT  
 SC. 1:500  
 NUMAR CADASTRAL 579/10

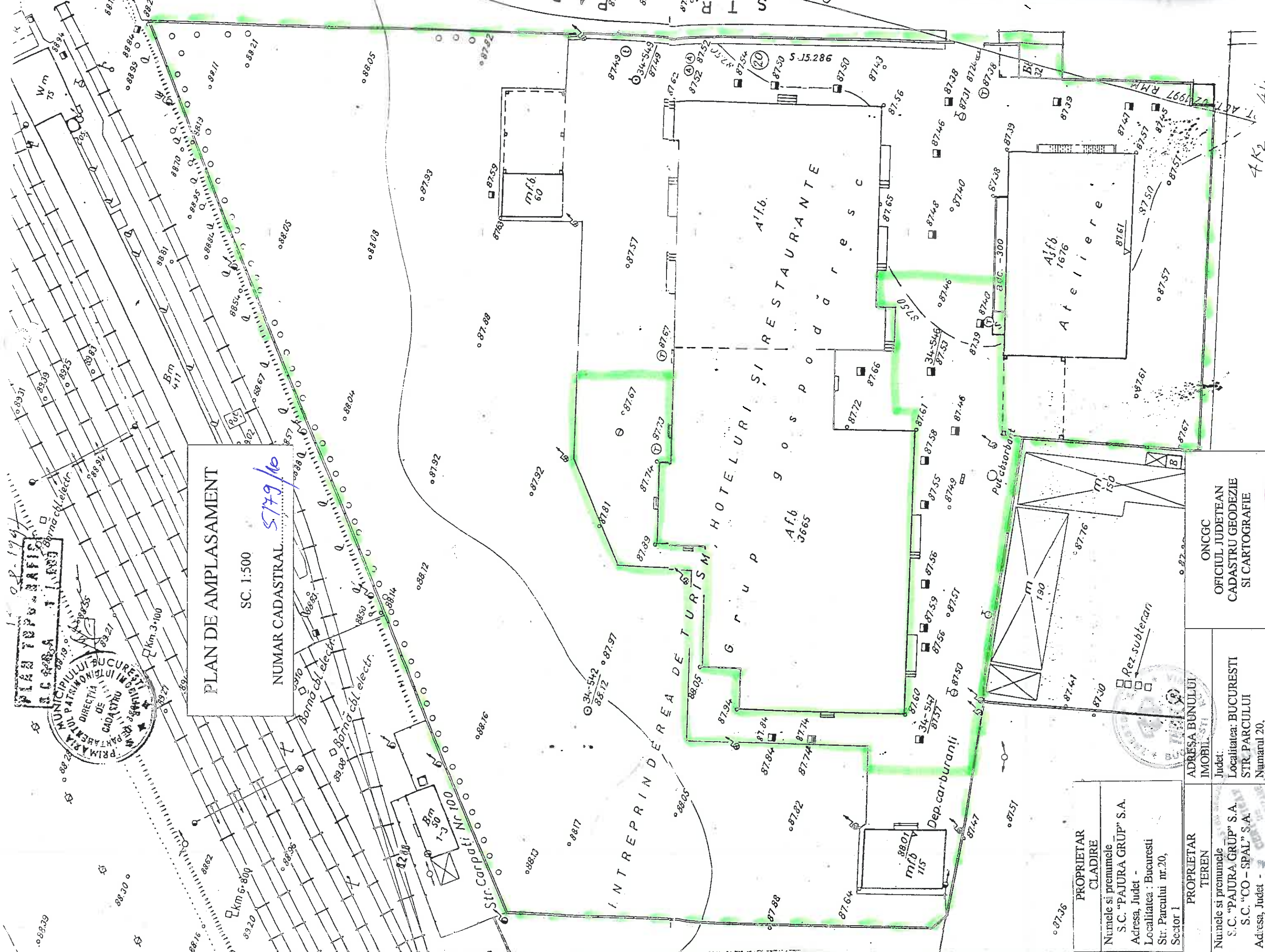

<b>PROPRIETAR CLADIRE</b> Numele si prenumele S.C. "PAJURA GRUP" S.A. Adresa, Judet - Localitatea : Bucuresti Str. Parcului nr.20, Sector 1	<b>ADRESA BUNULUI IMOBIL</b> Judet: Localitatea: BUCURESTI STR. PARCULUI Numarul 20, Parcela 10, Sector 1	<b>ONCGC</b> <b>OFICIUL JUDETEAN</b> <b>CADASTRU GEODEZIE</b> <b>SI CARTOGRAFIE</b> Nr. inreg. .... din RECEPTIONAT Inspector. ....
<b>PROPRIETAR TEREN</b> Numele si prenumele S.C. "PAJURA GRUP" S.A. S.C. "CO - SPAL" S.A. Adresa, Judet - Localitatea : Bucuresti Str. Parcului nr.20, Sector 1 Executanti THEOTOP Semnatura ing. <i>[Signature]</i> Nume si prenume: Fomov-Mihail	Autorizat de ONCGC Aut. Nr. 0128 din 16.04.99	din RECEPTIONAT Inspector. ....

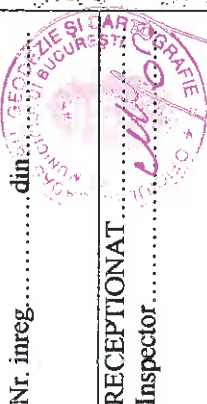



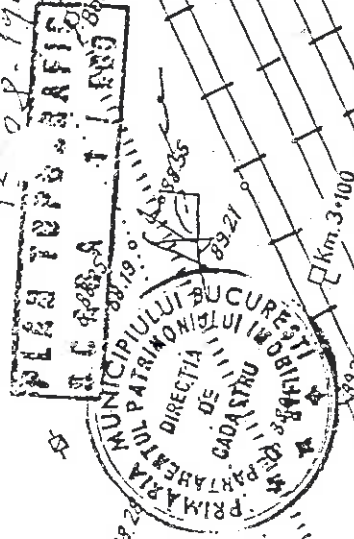

PLAN DE AMPLASAMENT  
 SC. 1:500  
 NUMAR CADASTRAL 5179/11

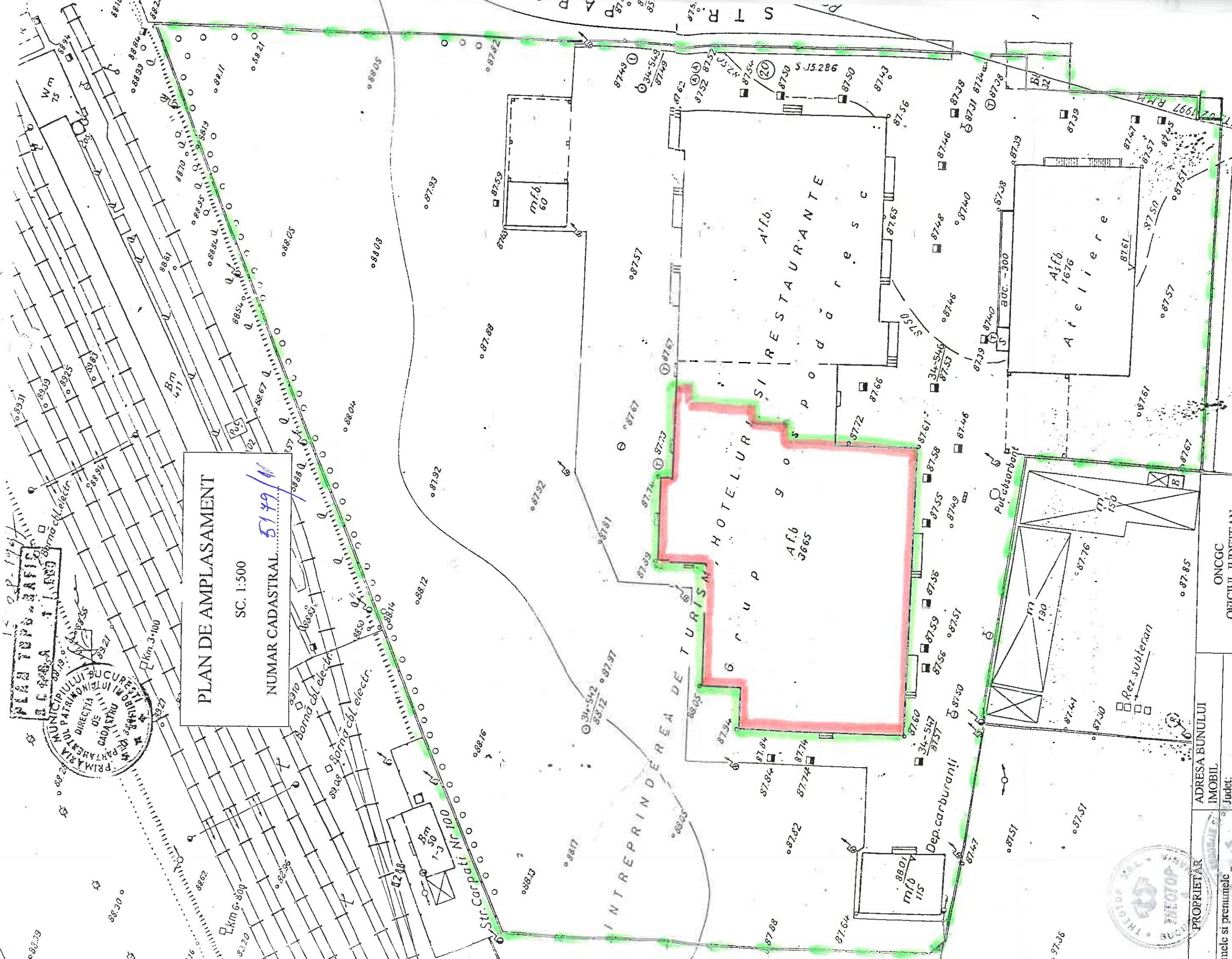

PROPRIETAR Nume si prenumele S.C. "CO - SPAL" S.A. Adresa, Judet - Localitatea: Bucuresti I. Parcului 18, 20, Sector 1 Acuzant THEOTOP Inmatură ing. <i>[Signature]</i> Nume si prenume: Fomov Mihai	ADRESA BUNULUI IMOBIL Judet: Localitatea: BUCURESTI STR. PARCULUI Numarul 20, Paroqla 4, Sector 1 Autorizat de ONCGC Aut. Nr. 0128 din 16.04.99	ONCGC OFICIUL JUDEȚEAN CADASTRU GEODEZIE SI CARTOGRAFIE Nr. întreg ..... din ..... RECEPTIONAT Inspector .....

4K2  
 411



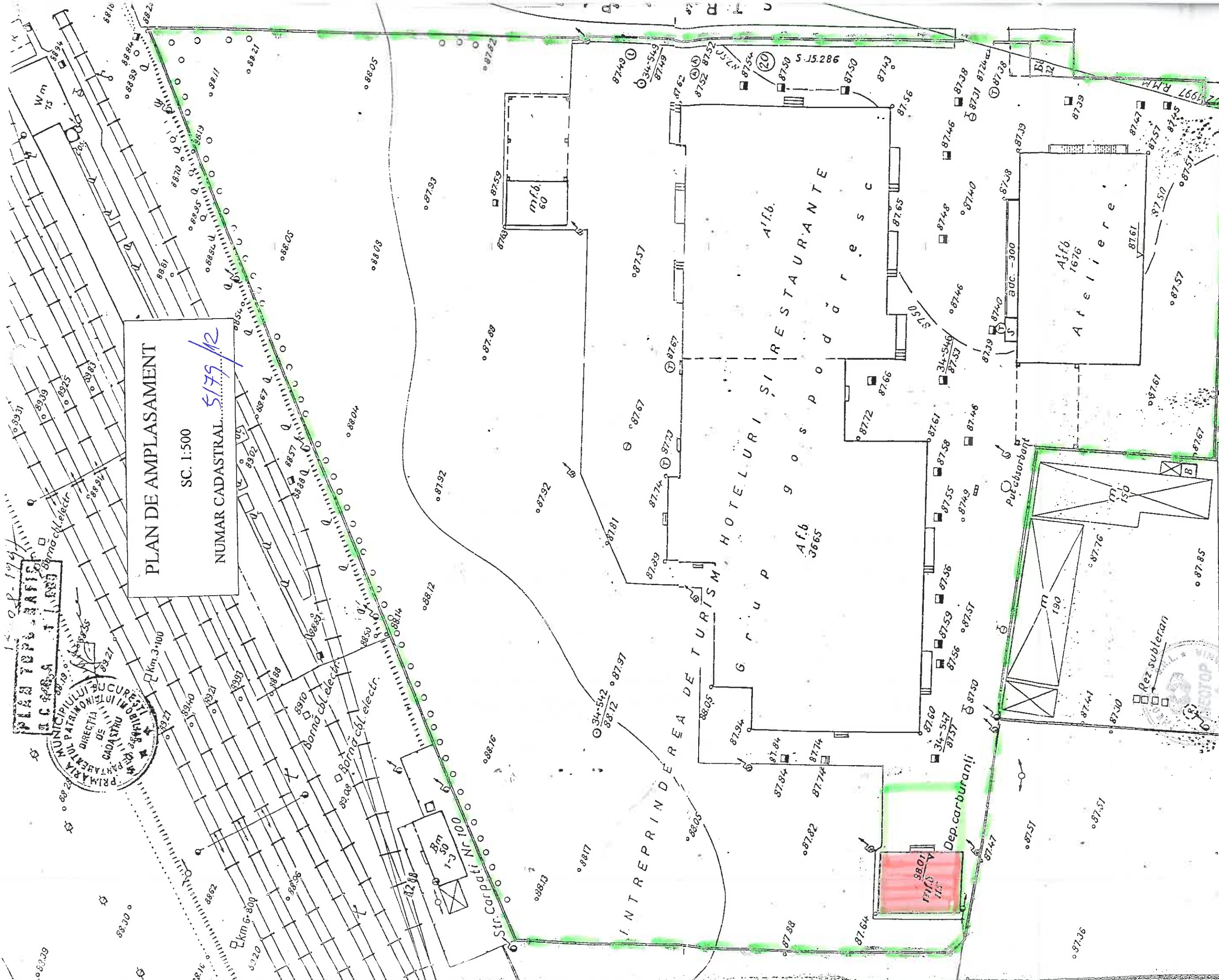
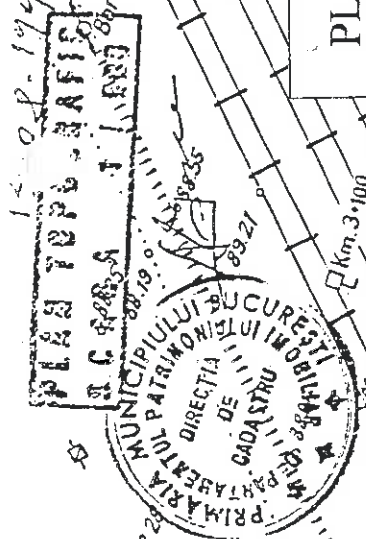

**PLAN DE AMPLASAMENT**  
 SC. 1:500  
 NUMAR CADASTRAL 5179/12

<b>PROPRIETAR</b> Numele si prenumele S.C. "PAJURA-GRUP" S.A. Adresa, Judet - BUCURESTI Localitatea : Bucuresti Str. Parcului nr.20, Sector 1 Executant THEOTOP Semnatura ing. [Signature] Nume si prenume: Pomov Mihai	<b>ADRESA BUNULUI IMOBIL</b> Judet: Localitatea: BUCURESTI STR. PARCULUI Nr.12, Sector 1 Autorizat de ONCGC Aut. Nr. 0128 din 16.04.99	<b>ONCGC</b> <b>OFICIUL JUDETEAN CADASTRU GEODEZIE SI CARTOGRAFIE</b> Nr. inreg. .... din ..... RECEPTIONAT Inspector ..... [Signature]
--	--	---

4K2  
 411



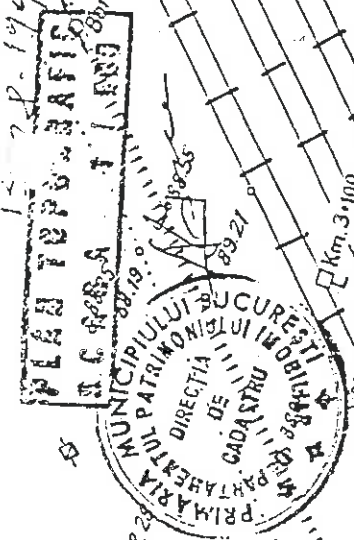

PLAN DE AMPLASAMENT  
SC. 1:500  
NUMAR CADASTRAL 5179/B

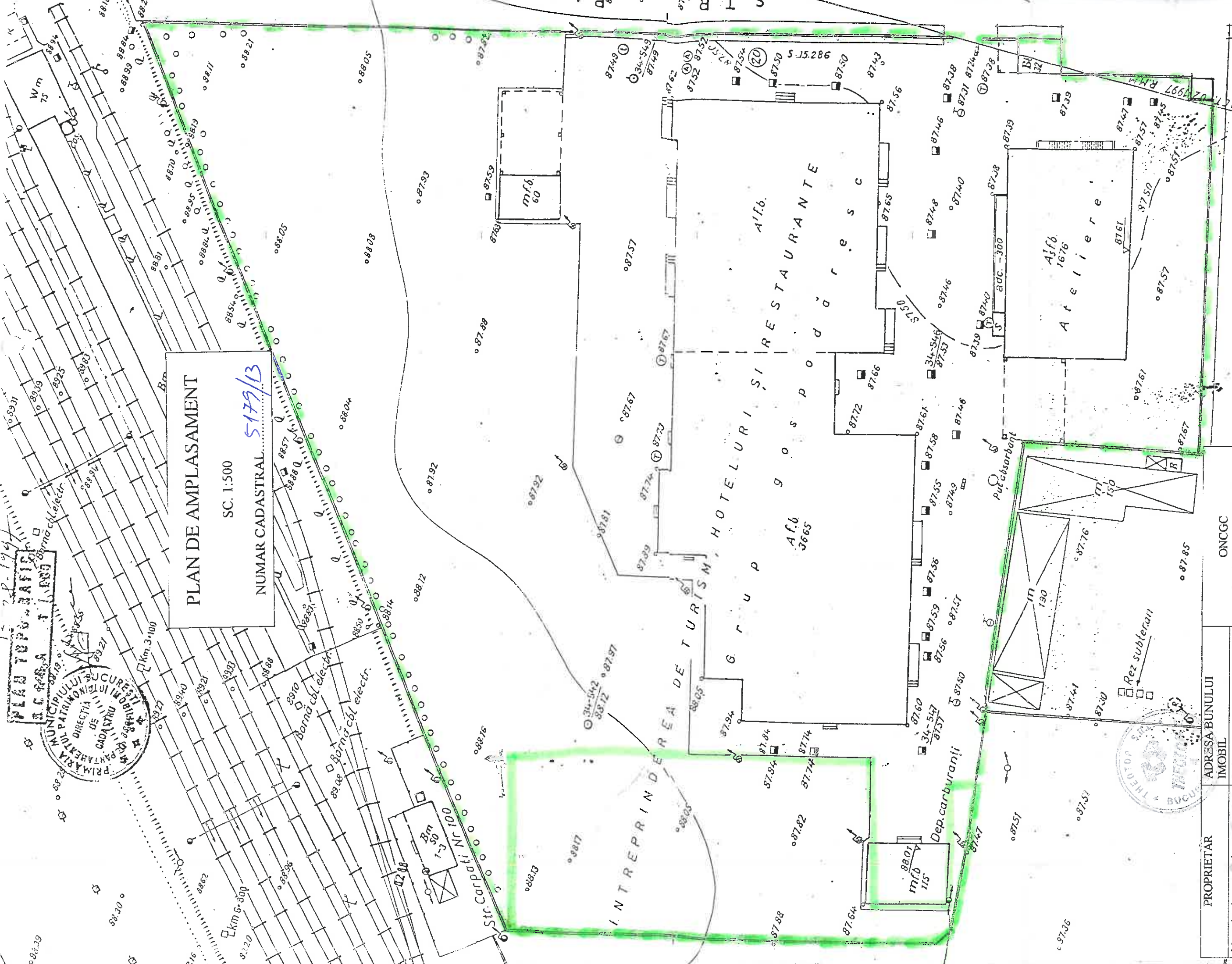

PROPRIETAR	ADRESA BUNULUI IMOBIL	ONCGG
Numele si prenumele S.C. "CO - SPAL" S.A.	Judet: Localitatea: BUCURESTI STR. PARCULUI Numarul 20, Parcela 13, Sector 1	OFICIUL JUDETEAN CADASTRU GEODEZIE SI CARTOGRAFIE
Executant THECTOP Semnatura ing. M. M.	Autorizat de ONCGG Aut. Nr. 0128 din 16.04.99	Nr. inreg. .... din .....
Nume si prenume: Fomov Mihai		RECEPTIONAT Inspector. <i>[Signature]</i>

