

577850 577900 577950 578000 578022

287300

287250

287200

287181

+

+

+

+

+

+

PLANUL DE AMPLASAMENT SI DELIMITAREA BUNULUI IMOBIL INTRAVILAN Sc.1:500

JUDETUL GIURGIU
TERITORIUL ADM. GIURGIU
COD SIRUTA 100530
ADRESA IMOBILULUI: SOS. BUCURESTI
BL. 202/5D
ETJ. VII AP. 26 SC.F

NUMELE SI PRENUMELE PROPRIETARULUI
SC. ELECTRICA SA.
ADRESA:
MUN. GIURGIU
JUD. GIURGIU

NR. SECTOR CADASTRAL 91
NR. CADASTRAL AL BUNULUI IMOBIL 436/7/26

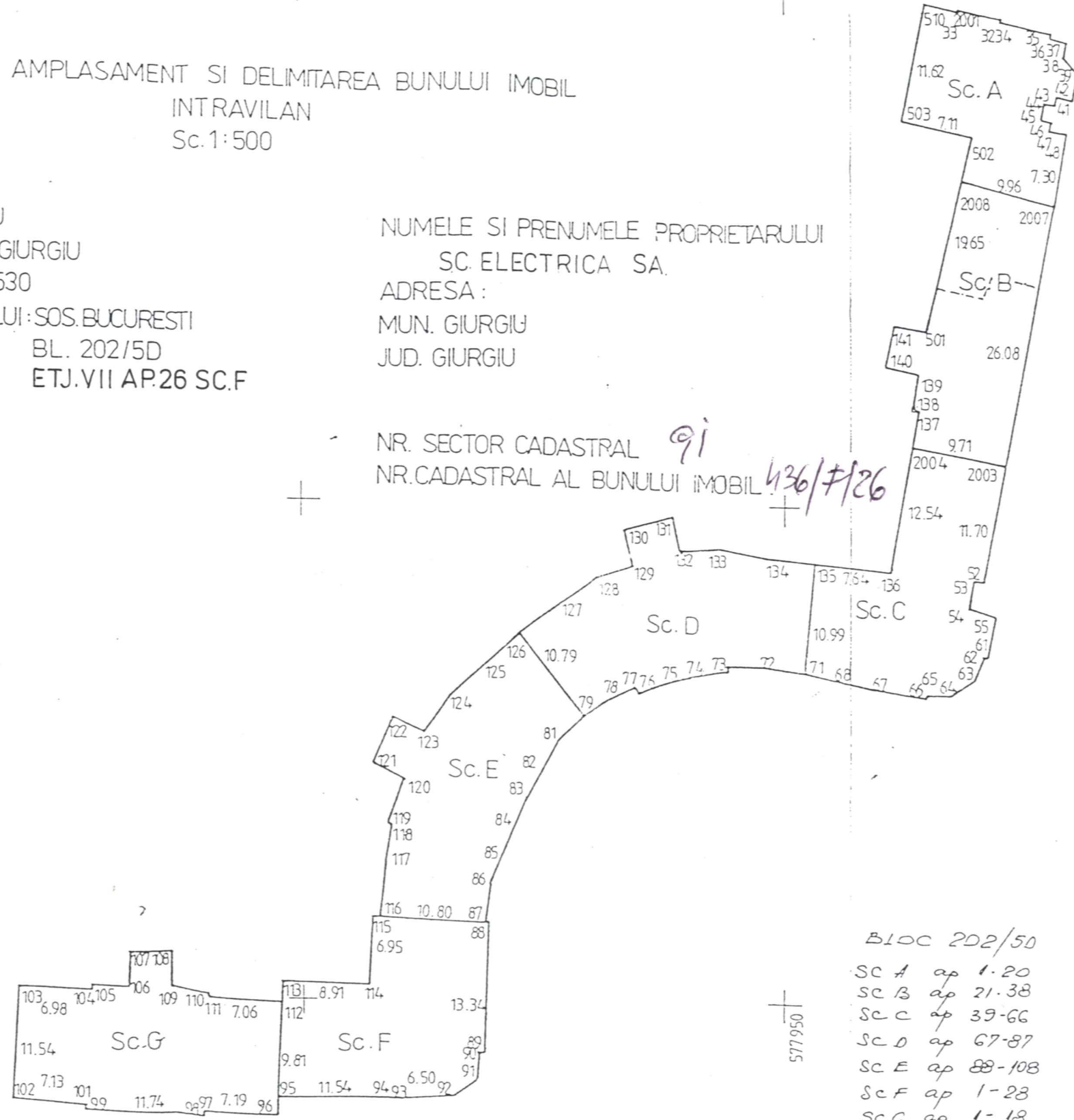

- BLOC 202/5D
- SC A ap 1-20
 - SC B ap 21-38
 - SC C ap 39-66
 - SC D ap 67-87
 - SC E ap 88-108
 - SC F ap 1-28
 - SC G ap 1-18

J. N. C. G. C.
OFICIUL JUDETEAN DE CADASTRU GEODEZIE
SI CARTOGRAFIE GIURGIU
Nr. Inreg. 11.05.2000
VERIFICAT SI RECEPTIONAT
Inspector. GEANTA NICULE



287850

287200

577840

577850

577900

577950

578000

287300

287250

287200

287181

FIȘA BUNULUI IMOBIL

ANEXA I

din STR. București, 6/202/50 NR. 1

Județul GIURGIU
 Teritoriul administrativ GIURGIU
 Cod STRUTA 100030
 Cod intravilan 2

Secțiune planimetrică la nr. K-35-4-B-d-2-II
 Nr. sector cadastral 436/7/06
 Nr. cadastral al bunului imobil 436/7/06
 Nr. carte funciara

SCHEMĂ BUNULUI IMOBIL

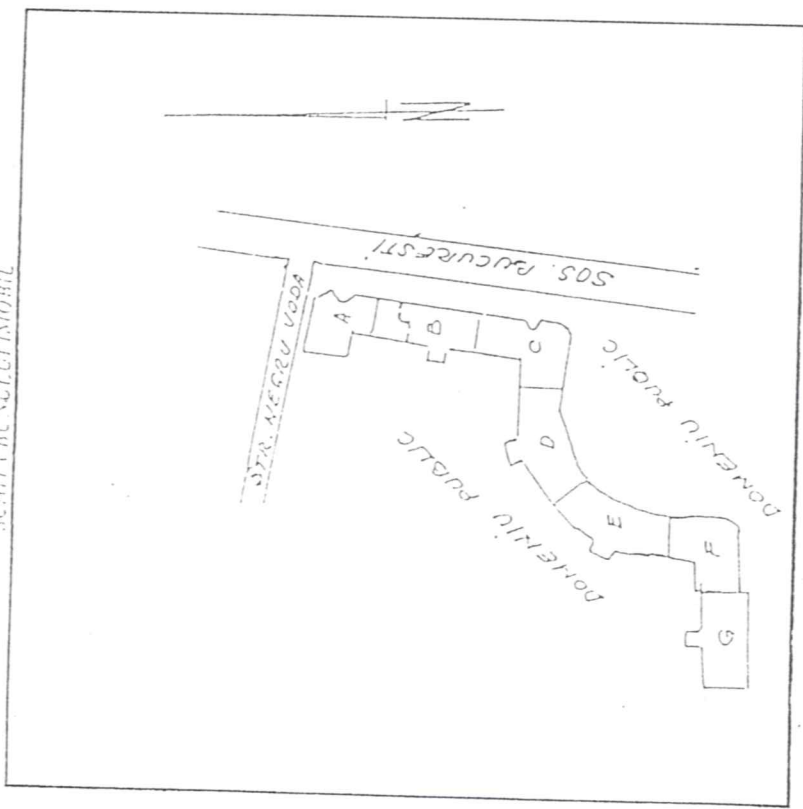

DATE REFERITORIE LA TEREN

Nr. parcelă	Categoriile de folosință	Cod grupă destinație	Suprafața din măsurători (mp)	Clasă de calitate	Zona în cadrul localității	Mențiuni
1			2.734	5	5	
TOTAL			2.734			

DATE REFERITORIE LA CONSTRUCȚIE

Nr. corp clădire	Numărul	Suprafața construită în mp	Tipul construcției	Mențiuni
1	Bloc de locuințe	318,657	C.LOC	construcție S.N.B.C.A.
TOTAL		318,657		

DATE REFERITORIE LA PROPRIETATE

Nr. crt.	Numele proprietar	Domiciliul/Sediul proprietar	Cod numeric personal Cod SIRECS	Tipul actului de proprietate, nr. și data înregistrării (eliberării)	Cod grupă proprietate	Suprafața în act (he sau mp)		Anul de depunere înregistrării	Evidență	Mențiuni	
						Terren	Construcție				
1	S.C. ELECTRICA S.A.	GIURGIU Str. Frumoasei Nr. 2.	1	Disp. Cons. loc. Giurgiu nr. 48/20.05.92 Protoc. cu S.C. Munteana 108.06.96 Protoc. Pref. Giurgiu nr. 488/13.11.94 Decizie Pref. Giurgiu nr. 510/20.11.94	6	7	2	9	10		
							56.60				



Informații: _____
 Data: _____
 Verificat: _____

RELEVEU IMOBIL
SCARA 1 :100
 PROPRIETAR: SC ELECTRICA SA
 ETJ.7 AP.26

IMOBIL
 COMPUS DIN:

- 1.DORMITOR
- 1. CAMERA DE ZI
- 1.BUCATARIE
- 1.HOL
- 1.BAIE
- 1.CAMARA
- 1.W C
- 1.BALCON
- 1.D4EBARA

BCA CONSTRUCTIE DIN

SUTILA = 56,60

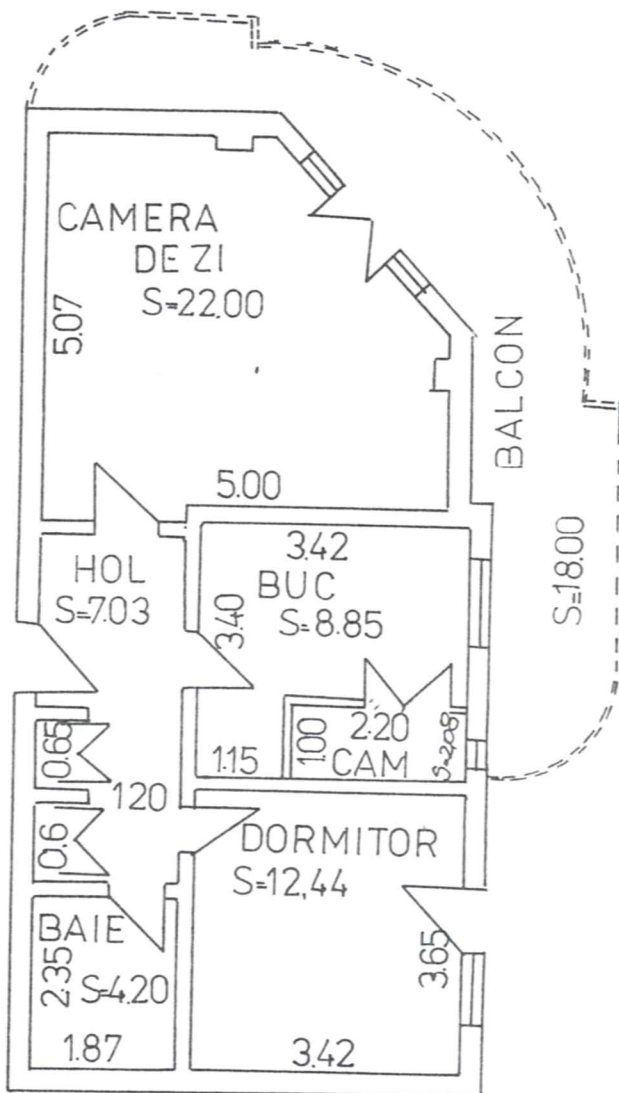

SC INFO GRUP
 ing.GH.CIOBANU

[Handwritten signature]



EXECUTAT
 GHINEA JIANETTE